

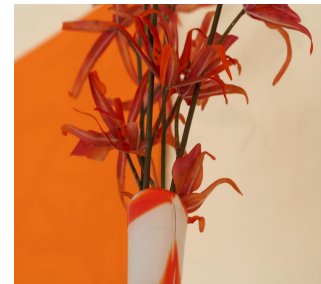

## **Patienten-Information: Kieferorthopädie für Erwachsene**



Besprechungszimmer



Flur

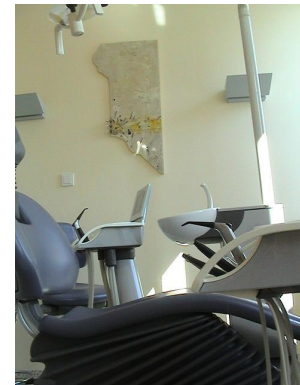

Behandlungszimmer

<p>Warum eine Kieferorthopädische Therapie?</p>	<p>Durch eine kieferorthopädische Behandlung können Kau- und Beißprobleme, Sprechstörungen oder Kiefergelenksprobleme therapiert werden. Prophylaktisch wird durch eine Behandlung Parodontalschäden, Zahntraumata oder auch Kiefergelenksproblemen vorgebeugt. Ästhetische Einzelzahnkorrekturen unterstützen ein schönes Lächeln.</p>
<p>Bis zu welchem Alter ist eine Therapie sinnvoll?</p>	<p>Es gibt keine Altersgrenze für eine kieferorthopädische Behandlung.</p>
<p>Wie lange dauert eine Behandlung?</p>	<p>Wir unterscheiden zwischen der aktiven Behandlung, während der die Zähne aktiv bewegt werden, und der Retentionsphase, während der die Zähne an ihren neuen Positionen gehalten werden. Die Dauer der aktiven Behandlung hängt von dem jeweiligen Behandlungsbedarf ab. . Wir legen den größten Wert darauf, eine möglichst kurze aktive Behandlungszeit für unsere Patienten zu ermöglichen. Dies erreichen wir durch die Verwendung von modernsten Behandlungsmaterialien.</p>



Ein Schwerpunkt unserer Praxis ist die Behandlung Erwachsener.  
Die Erwachsenenbehandlung erfolgt meist mit festsitzender Apparatur und kann indiziert sein

- vor einer prothetischen Versorgung mit Kronen, Brücken oder Implantaten
- Einzelzahnwanderungen
- Aufrichtung gekippter Zähne
- Schließen von Lücken
- Engstand der Zähne in der Unterkieferfront
- bei Kiefergelenksbeschwerden
- Kieferorthopädisch-kieferchirurgische Kombinationsbehandlung

Selbstverständlich berücksichtigen wir hierbei, dass bei Berufstätigen die Zahnsperre so wenig wie möglich sichtbar ist und beim Sprechen nicht beeinträchtigt.

**Keramikbrackets:**

Sie sind fast unsichtbar und haben aufgrund der hohen Transluzenz eine attraktive, zahnfarbene Wirkung. Wir bieten Ihnen erstklassige Brackets (*Inspire ICE®* Fa. sdsOrmco, *Clarity®*, Fa. 3M Unitek) von höchster Qualität.

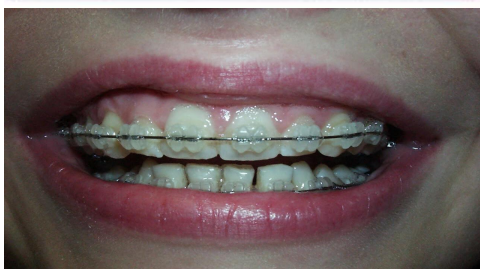



**Zahnklinik  
Dreiländereck**



## Unsichtbare Schienentherapie

Dieses moderne Verfahren erfüllt hohen Tragekomfort und höchste ästhetische Ansprüche während der Korrektur von Zahnfehlstellungen geringeren Umfangs.

### *Invisalign®:*

Mit transparenten, herausnehmbaren Schienen werden Zahnkorrekturen durchgeführt.



(Bild: mit freundlicher Genehmigung von invisalign®)

### *Active Response®:*



### *Ästhetic Line®:*



Patientenbeispiel.



Verlauf einer Schienenbehandlung: links Ausgangssituation, rechts Behandlungsende



**Zahnklinik  
Dreiländereck**



### **Lingualtechnik:**

Die Zahnsperre wird an den Innenflächen der Zähne befestigt und ist so von außen nicht sichtbar.



(Bild: mit freundlicher Genehmigung von Fa. Forestadent)